MITTEILUNGSBLATT der Gemeinde
OBERAURACH
... ein Stern im Steigerwald

Jahrgang 46 | Freitag, den 28. Oktober 2022 | Nummer 10

Bürger-versammlungen im November 2022

Liebe Mitbürgerinnen und Mitbürger,

im November 2022 finden folgende Bürgerversammlungen statt:

Mittwoch, 2.11.2022
Dankenfeld, Gasthaus Böllner (Festhalle)

Dienstag, 8.11.2022
Kirchaich, Gasthaus Neundörfer

Mittwoch, 9.11.2022
Neuschleichach, Gasthaus Machtl

Dienstag, 15.11.2022
Tretzendorf, Kolping Zentrum

Dienstag, 22.11.2022
Unterschleichach, Radsporthalle

Mittwoch, 23.11.2022
Trossenfurt, Brauerei Roppelt

Montag, 28.11.2022
Oberschleichach, Gasthaus Zenglein

Dienstag, 29.11.2022
Fatschenbrunn, Mehrzweckgebäude

Die Bürgerversammlungen beginnen jeweils um 19.00 Uhr.

Ich lade sie herzlich ein und freue mich, wenn sich viele Bürgerinnen und Bürger beteiligen.

Mit freundlichen Grüßen

Thomas Sechser
1. Bürgermeister

Hinweis:
Auf die allgemein bekannten Hygiene-Regeln aufgrund der Corona-Pandemie wird hingewiesen.

In Verbindung mit den zuständigen Vereinen und Organisationen gedenkt die Gemeinde Oberaurach am

VOLKSTRAUERTAG
Sonntag, 13.11.2022

der in beiden Weltkriegen Gefallenen

Die Gedenkfeiern finden zu folgenden Zeiten statt:

Dankenfeld:	Sonntag, 13.11. nach dem Gottesdienst (08.30 Uhr)	**um ca. 9.15 Uhr**
Fatschenbrunn:	Samstag, 12.11. **kein Gottesdienst**	**um 18.00 Uhr**
Kirchaich:	Sonntag, 13.11. nach dem Wortgottesdienst (10.00 Uhr)	**um ca. 10.45 Uhr**
Neuschleichach:	Sonntag, 13.11. **kein Gottesdienst**	**um 09.00 Uhr**
Oberschleichach:	Samstag, 12.11. nach der Vorabendmesse (18.30 Uhr)	**um ca. 19.15 Uhr**
Trossenfurt:	Samstag, 12.11. nach der Vorabendmesse (18.30 Uhr)	**um ca. 19.15 Uhr**
Unterschleichach:	Sonntag, 13.11. nach dem Wortgottesdienst (10.30 Uhr)	**um ca. 11.15 Uhr**

Zu diesen Gedenkfeiern ist die gesamte Bevölkerung recht herzlich eingeladen.

Thomas Sechser, 1. Bürgermeister

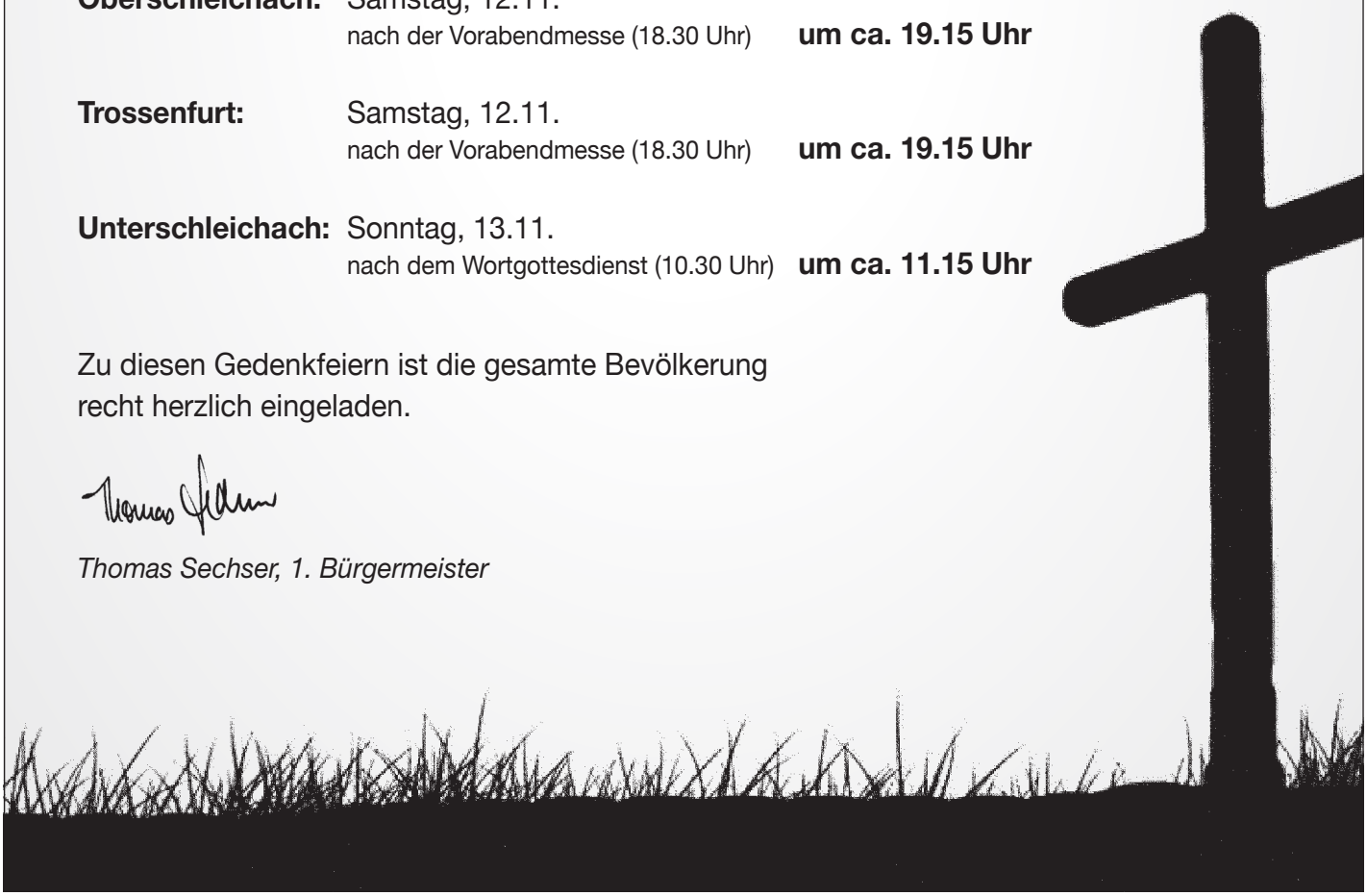

Aus dem Rathaus

Redaktionsschluss

für die Ausgabe im November ist am 14. November 2022.

Erscheinungstag ist am 25. November 2022.

Sitzungstermine des Gemeinderates

Die nächste Gemeinderatssitzung findet am **Donnerstag, 24.11.2022** statt.

Anträge, die in dieser Sitzung vom Gemeinderat beraten und behandelt werden sollen, sind bis **10.11.2022 vollständig bei der Gemeindeverwaltung vorzulegen.**

Es wird gebeten, diese Termine zu beachten und insbesondere die erforderlichen Unterlagen dann rechtzeitig einzureichen.

Die nächsten Sitzungen sind wie folgt geplant:

15. Dezember 2022

Mitteilung der Gemeindekasse

Die Gemeindekasse weist auf folgende Zahlungstermine hin

Grundsteuer A + B	15.11.2022
Abrechnung Wassergebühren	15.11.2022
Abrechnung Kanalben.gebühren	15.11.2022
Gewerbesteuer	15.11.2022

Alle Gebührenschuldner, die kein SEPA-Lastschriftmandat bei der Gemeinde hinterlegt haben, werden gebeten, ihre fälligen Zahlungen zum 15.11.2022 zu überweisen.

Rathaus in Tretzendorf geschlossen

Das Rathaus in Tretzendorf, Gemeindeverwaltung und Bauhof, sind am Montag, 31. Oktober, geschlossen. Der Schließtag ist eine von zahlreichen Energiesparmaßnahmen. Der freie Brückentag vor Allerheiligen am 1. November bietet die Gelegenheit, die Heizungen im Rathaus für gleich mehrere Tage auf das geringstmögliche Maß herunterzufahren.

Ab Mittwoch, 2. November, stehen alle Dienstleistungen wieder wie gewohnt zur Verfügung. Um entsprechende Beachtung und um Verständnis für die Maßnahme wird gebeten.

In dringenden/unaufschiebbaren Angelegenheiten wenden sie sich bitte an folgende Notfallnummern:

Wasserversorgung:	0160 923 779 92
Abwasserentsorgung:	0151 588 014 67
Bauhof:	0151 163 365 15
Trauerfall:	09522 721 22

Durchführung einer Rattenbekämpfung im Kanalnetz

Im Zeitraum vom 22.11. – 24.11.2022 wird durch die Firma Schädlingsbekämpfung Oliver Sehrt im gesamten Kanalnetz der Gemeinde Oberaurach eine Rattenbekämpfung durchgeführt. Die Bekämpfungsmaßnahme wird jährlich wiederholt um einen dauerhaften Erfolg zu erzielen.

Die Firma Schädlingsbekämpfung Sehrt bietet zudem an, Rattenbefall auf Privatgrundstücken zu beseitigen. Die anfallenden Gebühren werden bei Inanspruchnahme direkt mit dem jeweiligen Grundstückseigentümer bzw. Auftraggeber auf privatrechtlicher Basis abgerechnet.

Sollte hier Bedarf bestehen, melden Sie sich bitte in der Gemeindeverwaltung. Wir leiten Ihr Anliegen an die Firma Schädlingsbekämpfung Sehrt weiter.

Warnung vor Giftködern

Die Gemeindeverwaltung wurde darauf aufmerksam gemacht, dass im Gemeindegebiet zuletzt vermehrt Giftköder ausgelegt wurden. Wir bitten alle Bürgerinnen und Bürger um besondere Aufmerksamkeit.

Bei Hinweisen oder verdächtigen Beobachtungen melden Sie sich bitte bei der Polizeiinspektion Haßfurt.

Zuschüsse für Jugendförderung 2022

Alle Vereine, die Jugendförderung betreiben, werden gebeten, ihre jährlichen Meldungen an die Dachverbände (BLSV, Musiker-, Sängerbund und sonstige Verbände) der Gemeinde vorzulegen. Die Meldungen gelten als Grundlage für die Berechnung des Zuschusses für 2022

Wir suchen wieder Weihnachtsbäume

Was wäre Weihnachten ohne Weihnachtsbaum. Seit einigen Jahren kümmern sich in allen Gemeindeteilen Freiwillige um das Aufstellen der Weihnachtsbäume. Die Gemeinde ist hierfür sehr dankbar und möchte die Verantwortlichen dahingehend unterstützen, in dem sie bei der Suche nach dem richtigen Weihnachtsbaum behilflich ist.

Wer hat auf seinem Anwesen einen Tannenbaum der zu groß geworden ist? Vielleicht möchten Sie, dass er als Weihnachtsbaum noch einmal zu Ehren kommt und spendieren ihn. Wer das will kann sich bei der Gemeinde unter Tel.-Nr. 09522/721-14 bei Fr. Loeper, unter 09522/721-24 bei Herrn Tropper oder unter 09522/721-18 bei Herrn Schnös sowie unter Gemeinde@Oberaurach.de melden.

Obwohl wir nicht garantieren können, dass jeder Baum, der angeboten wird auch angenommen werden kann, weil sich z. B. das Fällen zu schwierig gestaltet oder aufgrund der Größe kein passender Platz vorhanden ist, wollen wir uns doch zusammen mit den Verantwortlichen darum bemühen, dass wieder in jedem Gemeindeteil ein Weihnachtsbaum steht an dem wir uns in der vorweihnachtlichen Zeit erfreuen können.

Aus dem Gemeinderat

Inhalte aus der Sitzung des Gemeinderates Donnerstag, 22.09.2022 18:30 Uhr

Bauanträge:

Der Gemeinderat beschäftigte sich in seiner letzten Sitzung mit sechs Bauanträgen. Gegenstand der Bauanträge waren ein Tekturplan zu einer Betriebserweiterung sowie eine Nutzungsänderung eines bestehenden Gebäudes in Trossenfurt, die Errichtung einer Stützmauer mit Befestigung der Außenflächen in Dankenfeld, den Neubau eines Wohnhauses in Tretzendorf, eine Wohnhauserweiterung in Unterschleichach, sowie die Errichtung einer Natursteinmauer in Kirchaich. Das gemeindliche Einvernehmen wurde für alle Bauanträge erteilt.

Haushaltssatzung und Haushaltsplan für das Jahr 2022:

Mit einem Gesamtvolumen von über 14 Millionen Euro hat der Gemeinderat den Haushalt der Gemeinde Oberaurach für das Jahr 2022 verabschiedet. Damit wurde in Folge das größte Haushaltsvolumen aller Zeiten festgesetzt.

Der Verwaltungshaushalt beträgt 7.766.955 Euro, im Vermögenshaushalt sind 6.466.615 Euro festgeschrieben. Die Zuführung vom Verwaltungs- in den Vermögenshaushalt beträgt 442.337 Euro. Der Anteil der Gemeinde an der Einkommenssteuer ist mit 2.074.500 Euro erneut der größte Einnahmeposten in Oberaurach. Schlüsselzuweisungen werden mit 1.762.240 Euro veranschlagt, während die Einnahmen an Gewerbesteuer auf 900.000 Euro angesetzt sind. Neben dem Verwaltungs- und Betriebsaufwand (2.486.956 Euro) ist die Kreisumlage mit 2.008.227 Euro der größte Ausgabenposition.

Für den Vermögenshaushalt werden 3.527.526 Euro aus den Rücklagen entnommen und Zuweisungen und Zuschüsse werden in Höhe von 2.340.616 Euro erwartet. Für Baumaßnahmen werden knapp 2,7 Millionen Euro investiert.

Die größten Einzelposten sind hierbei der 3. Abschnitt Breitbandausbau, die Sanierung des Armin-Knab-Hauses in Neuschleichach, die Sanierung des Gebrüder-Mendel-Hauses in Dankenfeld, die gemeindliche Wasserversorgung mit Sanierung der Wasserleitung in den Straßen Großer Damm und Sandersgrund in Oberschleichach, sowie die Dorferneuerungsmaßnahmen Sanierung Ortsdurchfahrt in Dankenfeld.

Im aktuellen Haushalt sind keine Kreditaufnahmen vorgesehen. Der Schuldenstand der Gemeinde Oberaurach betrug Ende letzten Jahres 139.600 Euro und wird sich nach der planmäßigen Tilgung in diesem Jahr auf 94.096 Euro am Jahresende 2022 verringern. Die Pro-Kopf-Verschuldung sinkt damit gleichzeitig von 35,39 Euro auf 23,81 Euro.

Wenn alle bisherigen Planungen größerer Baumaßnahmen so bestehen bleiben wie momentan, dann ist aber in den Jahren 2023 und 2024 jeweils ein Kreditbedarf in Höhe von 2 Millionen Euro gegeben, erklärte Bürgermeister Thomas Sechser.

Der Gemeinderat beschloss den Haushalt 2022 einstimmig. Mit Blick auf den geplanten Neubau eines Kindergartens in Trossenfurt sagte 3. Bgm. Sabine Weinbeer: „Wenn wir so weitermachen wie bisher, dann kostet uns der Kindergarten 8 Millionen Euro“. Sie warnte vor einer Überforderung der Gemeinde durch die hohen Kosten. Auch Gemeinderat Daniel Markert äußerte diesbezüglich „Bauchschmerzen“.

So wie auch seine Stellvertreterin sucht Bürgermeister Thomas Sechser personelle und räumliche Alternativen, um die Kinderbetreuung auch ohne einen neuen Kindergarten sicherzustellen zu können, erste Gespräche mit dem Kindergarten wurden von ihm bereits geführt. Die Verwaltung wurde nun beauftragt ein alternatives Konzept zu erstellen und es dem Gemeinderat zur weiteren Diskussion und Entscheidung vorzulegen.

Gemeindewald Oberaurach, Festlegung der Holzpreise:

Für die Einschlagsaison 2022/23 beschloss der Gemeinderat die Holzpreise für den Gemeindewald Oberaurach. Demnach ist die Preissteigerung bewusst moderat gegenüber den Anpassungen anderer Anbieter gehalten.

In Selbstwerbung beträgt der Preis für Weichholz 18 Euro/Ster beziehungsweise für Hartholz 25 Euro/Ster. Brennholz lang wird als Nadelholz für 45 Euro je Festmeter und als Laubholz für 75 Euro je Festmeter angeboten. Vorrangig soll die Kundschaft der vergangenen Jahre bedient werden. Bei Interesse bitte mit Gemeindeverwaltung in Verbindung setzen.

Umweltecke

Altpapiersammlung / Gelbe Tonne

Die nächste Altpapiersammlung ist am Dienstag, 15.11.2022

Die nächste Leerung der gelben Tonne für die **Tour 1** erfolgt am Donnerstag, 10.11.2022.

Die Leerung für die gelbe Tonne der **Tour 2** erfolgt am Freitag, 11.11.2022.

Vereine und Verbände

Abschlussveranstaltung der Teilnehmergemeinschaft Trossenfurt

Am 14.10.2022 feierte die Teilnehmergemeinschaft Trossenfurt nach 30 Jahren Flurbereinigung und Dorferneuerung ihre Abschlussveranstaltung im Moserhof, der beispielgebend durch das Amt für ländliche Entwicklung Unterfranken gefördert wurde.

Vom örtlichen Vorstand konnte Georg Mühlfelder alle maßgeblichen Mitarbeiter des Amts für ländliche Entwicklung herzlich willkommen heißen. Weiterhin freuten sich die Teilnehmer der TG Trossenfurt über die Teilnahme von Bgm Thomas Sechser und des Gemeinderatsmitglied Daniel Markert, der mit einer großzügigen Spende die Abschlussfeier unterstütze.

Im Anschluss dankte Georg Mühlfelder, in seinem Rückblick, dem Altbürgermeister Siegmund Kerker, dem es durch seinen unermüdlichen Einsatz gelang, dass im Mai 1992 das Verfahren durch das Amt für ländliche Entwicklung angeordnet wurde. In Trossenfurt hat die Maßnahme dauerhaft Spuren hinterlassen, die das heutige Bild in Dorf und Flur von Trossenfurt prägen.

Bei seinen Gruß- und Dankesworten bezeichnete Bgm Thomas Sechser die vorbildliche Zusammenarbeit, mit der Gemeinde und der örtlichen Vorstandschaft der TG Trossenfurt, als beispielhaft. Durch die ausgeführten Maßnahmen und die Einbindung der Bevölkerung sind bleibende Werte geschaffen worden.

Manfred Maier vom ALE, der seit über 20 Jahren Vorsitzender der TG Trossenfurt ist, bezeichnete die vertrauensvolle Zusammenarbeit bei diesem Generationsprojekt als sehr angenehm und zielführendes Arbeiten.

Als Dank für die besonderen Verdienste um die ländliche Entwicklung bei der Durchführung der Flurbereinigungs- und Dorferneuerungsverfahren verlieh Manfred Maier, im Auftrag des Behördenleiters Herrn Jürgen Eisentraut, an die langjährigen Mitglieder des örtlichen Vorstandes eine Dankesurkunde. Im Anschluss wurde mit einer PowerPoint-Präsentation die lange Zeit des Verfahrens mit unzähligen Bildern fortgeführt.

Mit vielen Gesprächen und schönen Erinnerungen konnten die Teilnehmer die gelungene Veranstaltung auf die 30-jährige Zusammenarbeit zurückblicken.

Flurdenkmal Trossenfurt

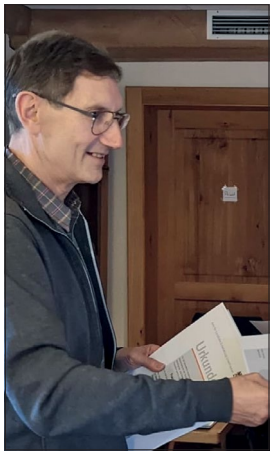

Manfred Maier, ALE, Vorsitzender der TG Trossenfurt

Kommandantenwahl bei der Freiwilligen Feuerwehr Kirchaich

Am Samstag, 08.10.2022 fanden turnusmäßig die Neuwahlen des Kommandanten und des Kommandantenstellvertreters bei der Freiwilligen Feuerwehr Kirchaich statt.

Norbert Gülta wurde in seinem Amt als Kommandant bestätigt. Auch der amtierende Kommandantenstellvertreter Marco Heppt wurde von der aktiven Mannschaft wieder gewählt.

2. Bürgermeister Hans Albert bedankte sich, auch im Namen aller Bürgerinnen und Bürger, für das ehrenamtliche Engagement zum Wohle der Allgemeinheit und wünschte erfolgreiches Wirken für die nächsten sechs Jahre.

Von links nach rechts: Kreisbrandmeister Fabian Hümmer, 1. Kdt. Norbert Gülta, 2. Kdt. Marco Heppt, 2. Bgm. Hans Albert

Kindergärten

Vorschüler stiften Bank für KiTa

Kirchaich. Die ersten zwei Schulwochen liegen jetzt schon hinter ihnen, aber an ihrer Kindertagesstätte St. Josef in Kirchaich sind Frederik Diem, Leo Stretz, Moritz Schuhmann, Hanna Ehm, Helena Ludewig, Lilly Dicker, Lilly Diroll, Mia Körber, Maja Metzner, Ellena Popp und Dana Burger nach wie vor präsent: Vor dem Eingang zur Kita steht nun eine zweistufige Bank, gestiftet von den Eltern und bunt bemalt von den Kindern. Dank einer Schreinerei in Limbach und einem Malergeschäft aus Dankenfeld gelang das Gemeinschaftswerk. Die Bank bauten Eltern in Eigenleistung und vor allem bei der Malaktion ging es hoch her. Pastoralreferent Gregor Froschmayr spendete der Bank im Rahmen der Vorschüler-Verabschiedung die neue Bank, die an den Ecken zudem eingelassene Pflanztröge hat und sicherlich noch Generationen von Kindergartenkindern aber auch Passanten viel Freude bereiten wird.

Text: Sabine Weinbeer für die KiTa St. Josef Kirchaich

Foto: Julian Bayer, Kindergartenleiter

Goldener Oktobertag der Kirchaicher Kindertagestätte

Einen goldenen Oktobertag erlebten die Familien der Kirchaicher Kindertagestätte am 9.10. an der Josefskapelle. Treffpunkt der rund hundert Teilnehmer war um 10.30Uhr die KiTa. Gemeinsam wanderten die Familien zur Josef Kapelle hoch über Kirchaich. Eingerahmt zwischen den Feldern und inmitten der Flur feierte man den diesjährigen Erntedank Gottesdienst.

Im strahlenden Sonnenschein und in der tollen Kulisse wurde die Predigt von unserem Pastoralreferenten Herrn Froschmayr „Gott sah alles, was er gemacht hatte - alles war sehr gut. Das war der sechste Tag“ für alle erlebbar.

Beim Picknick an der Kapelle ließen die Familien den Tag ausklingen.

junge Leute für Beruf in KiTa zu begeistern

Neben dem dringend notwendigen Verbesserungen unserer Arbeitsbedingungen ist es wichtig junge Leute für unseren Beruf zu begeistern. Deshalb bietet die KiTa St. Josef seit Jahren die Möglichkeit an, ein Freiwilliges Soziales Schuljahr(kurz: FSSJ) in der Einrichtung zu absolvieren. Für das Engagement wurde die KiTa erneut von der CariThek in Bamberg ausgezeichnet.

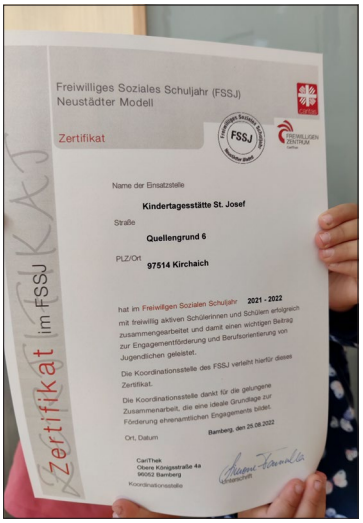

Ein Abenteuer kurz hinter der Haustür

Was ist passiert:

Die Kinder der Naturparkkita Kirchaich sind schon seit Tagen ganz aufgeregt. Die Rangerinnen Alexandra und Liliane haben sich angekündigt.

Für die Abenteurer ging es auf Spurensuche in die Wildnis hinter der Haustür.

Nach einem kurzen Fußmarsch in die Kirchaicher Fluren erreichen allesamt ein kleines Waldstück. Kurz wurden die Waldregen wiederholt und dann gleich die erste Spur entdeckt. An einem Baum wurde ein Loch entdeckt. Für die Kinder ein klarer Fall - ein Specht baut eine Höhle.

Die Rangerin Alexandra erklärt den Kinder, dass wir um die nächsten Spuren zu finden „genau hinschauen müssen“. Hierfür bekamen die Kinder Lupen und Ferngläser.

So wurde im laufe der Exkursion allerhand Spuren entdeckt. Von einem Wildschwein, dass an einem Baumstumpf gewühlt hat, einen jungen Baum der durch „verfegen“ seine Rinde verloren hat, frische Rehspuren im Matsch und einem grünen Frosch der durch den Wald gesprungen ist, wurde die Spurensuche der Kinder sehr erfolgreich.

Die Rangerinnen und die Kita Leitung Julian Bayer sind sich einig, dass wer Abenteuer erleben will auch schon kurz hinter der Haustür fündig wird.

Dass auch kommende Generationen diesen Zauber erleben können, ist es essentiell von klein auf die Kinder für unsere Heimat den Steigerwald zu begeistern. Nur wer die Schätze zwischen Feld und Flur kennt, schützt auch diese.

Fotos: Julian Bayer

Schulen

Grundschule Oberaurach

Springen, Balancieren und Hüpfen – so macht Pause Spaß

Seit dem Schulbeginn im September werden die Kinder der Grundschule Oberaurach auf einem liebevoll gestalteten Pausenhof begrüßt. An den Eingängen wartet ein freundlicher „Schön, dass du da bist“- Frosch auf alle Schulkinder und Lehrer.

Doch das ist nicht die einzige Veränderung. In den Sommerferien entstanden auf dem Pausenhof, dank der Hilfsbereitschaft der Eltern, viele neue Spiele für die Schulkinder. Ein großes Dankeschön gilt hierbei Sandra Albert aus dem Elternbeirat, die diese Spiele entworfen, aufgezeichnet und mit helfenden Händen aus der Elternschaft ausgemalt hat. Die Farben und Pinsel stellte die Firma Stappenbacher durch eine großzügige Spende zu Verfügung. Für diese Unterstützung bedankt sich die Schulfamilie ganz herzlich.

Mit großer Freude springen die Mädchen und Jungen nun jeden Tag zu den einzelnen Buchstaben auf der Buchstabentastur, balancieren auf den Balancierlinien, hüpfen auf dem linken bzw. rechten Bein oder beidbeinig durch den Hüpfparcour oder üben spielerisch beim Einmaleinsteich die verschiedenen Einmaleinsreihen.

Diese aufgezeichneten Spielideen bringen nicht nur Spaß, sondern fördern zusätzlich Motorik, Ausdauer, Kreativität und unterstützen beim schulischen Lernen. Dadurch werden diese Übungen auch gerne als Aktivität im Unterricht genutzt.

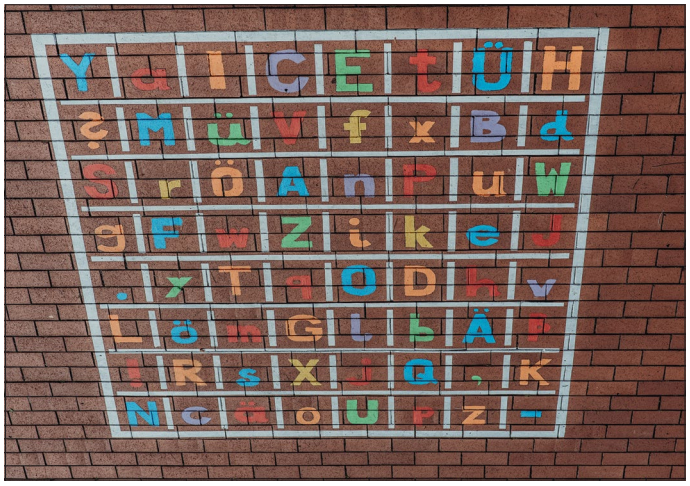

Am Freitag, den 30. September war es endlich wieder so weit:

Die ganze Schule fuhr ins Kino nach Zeil. Hier durften die Kinder den Film „Lena und die Geister des Waldes“ anschauen. Einen wunderschönen Naturfilm, der uns die Schönheit des Waldes nahebrachte. Im Stil von den „Kindern aus Bullerbü“ ist dieser Film sehr empfehlenswert. Alle waren begeistert.

Kirche (mit Bücherei)

Mitteilungen der Kath. Öffentl. Bücherei Kirchaich im St. Ägidius-Haus

Termin – Herzliche Einladung am Sonntag, 6.11. von 13.00 – 18.00 Uhr zum großen Bücherbasar im St. Ägidiushaus Kirchaich:

Beim Genuss von Kaffee, Glühwein, Kinderpunsch u. Gewürzschnitten können Bücher, Hörbücher, Cd´s, DVD´s u. Spiele erstanden werden. Vom Erlös wird die Kinderecke erneuert.

Herzliche Einladung an alle – egal welcher Konfession…

Öffnungszeiten : Montag und Donnerstag - jeweils von 16.00 - 18.00 Uhr

Medienbestand: Über 7000 Medien (Bücher, Spiele, Tiptoi, CD, DVD,– TONIES)

Kontakt:

Buecherei-kirchaich@gmx.de oder Tel.nr.: 0151/41489964

Bücherei-Nutzer können sich im Online-Katalog der Bücherei „Bibkat-Kirchaich“ umsehen und Medien reservieren oder ihre Ausleihe online verlängern. Info und Zugangspasswörter erhalten Sie in der Bücherei.

Mitteilungen der Pfarrei Dankenfeld mit Kirchaich im November 2022

Die aktuelle Gottesdienstordnung finden Sie auf der Homepage der Pfarreien: pfarreien-priesendorf-dankenfeld.de oder auf der Internetseite der Gemeinde unter „Kirchen und Pfarrämter“

Termine im November:

31.10.	Montag,	18.00	Dankenfeld Vorabendmesse zu Allerheiligen
01.11.	Dienstag,	10.00	Kirchaich Eucharistiefeier
		13.00	Dankenfeld Andacht zu Allerheiligen – anschl. Friedhofgang
		14.30	Kirchaich Andacht zu Allerheiligen – anschl. Friedhofgang
02.11.	Mittwoch,	19.00	Kirchaich Eucharistiefeier zu Allerseelen – anschl. med. Abschiedsgebet am Friedhof
03.11.	Donnerstag,	18.00	Dankenfeld Eucharistiefeier zu Allerseelen – anschl. med. Abschiedsgebet am Friedhof
06.11.	Sonntag,	13.00 – 18.00	Kirchaich St. Ägidiushaus - Büchereiflohmarkt
13.11.	Sonntag,	08.30	Dankenfeld Eucharistiefeier – anschl. Totengedenken am Ehrenmal
		10.00	Kirchaich Eucharistiefeier – anschl. Totengedenken am Ehrenmal
26.11.	Samstag,	17.00	Kirchaich VAM mit anschl. Beisammensein zum Beginn des Advent

Öffnungszeiten Pfarrbüro Priesendorf:
Dienstag, Donnerstag und Freitag von 10.00 bis 12.00 Uhr, Mittwoch von 17.00 bis 19.00 Uhr
Tel: 09549/981155 Der Anrufbeantworter wird regelmäßig abgehört. In dringenden Fällen bitte eine Nachricht und Rückruf-Telefonnummer hinterlassen!
email: pfarrei.dankenfeld@erzbistum-bamberg.de

Veranstaltungskalender

Freitag **04.11.2022**	Kabarett Michl Müller „Verrückt nach Müller“ im Oberaurach-Zentrum SV Priesendorf
Samstag **05.11.2022**	Weinfahrt FFW Kirchaich
Samstag **05.11.2022**	Wirtshausmusizieren MV Blaskapelle Kirchaich
Donnerstag **10.11.2022**	St. Martinszug KiTa St. Josef Kirchaich
Freitag **11.11.2022**	St. Martinszug Ski Club Neuschleichach
Freitag **11.11.2022**	St. Martinszug TSV Oberschleichach
Freitag **11.11.2022**	RSV Faschingsauftakt - 11.11. 11 Uhr 11 RSV Unterschleichach
Samstag **12.11.2022**	Volkstrauertag VAM m. anschl. Totengedenken Pfarrei Oberschleichach
Sonntag **13.11.2022**	Volkstrauertag Krieger-u. Soldatenverein Unterschleichach-Fatschenbrunn
Fr-So **18.-20.11.2022**	Kirchweih in Fatschenbrunn SV und FFW Fatschenbrunn
Freitag **25.11.2022**	Christbaum-Aufstellen Feuerwehr Trossenfurt-Tretzendorf
Samstag **26.11.2022**	Adventsfeier Sportschützen Kirchaich
Samstag **26.11.2022**	Kesselfleischessen Ski Club Neuschleichach
Sonntag **27.11.2022**	Adventskonzert Musikverein Dankenfeld

IMPRESSUM
Mitteilungsblatt der Gemeinde Oberaurach
Das Mitteilungsblatt der Gemeinde Oberaurach erscheint monatlich jeweils am letzten Freitag. Die Verteilung erfolgt kostenlos an alle erreichbaren Haushalte im Verbreitungsgebiet.

Druck und Verlag:
Holch Medien Service, Haselnussstraße 23, 97500 Ebelsbach

Verantwortlich für den redaktionellen Teil:
Der Erste Bürgermeister der Gemeinde Oberaurach Thomas Sechser, Rathausstraße 25, 97514 Oberaurach

Verantwortlich für den Anzeigenteil:
Ute Holch, Holch Medien Service

Namentlich gekennzeichnete Artikel geben nicht unbedingt die Meinung der Redaktion wieder. Für Anzeigen gelten die Allgemeinen Geschäftsbedingungen und die Preisliste Nr. 2 vom 01.01.2019.

vhs Volkshochschule

Volkshochschule Oberaurach

B 14.16 Computerkurs Bildbearbeitung
Fotos, Bilder und Dokumente sind inzwischen unentbehrlich geworden. Diese müssen sorgfältig und in guter Qualität erstellt oder gescannt, gesichert und archiviert werden.
Schulungsinhalte: Arbeiten mit den Programmen gimp und irfanview (einfachste Grundlagen); Aufbau eines Foto-Archivs; Unterschied der verschiedenen Dateiformate, Auflösungen und Bildgrößen, Bildkorrekturen.
Mitzubringen: eigenen Laptop, falls vorhanden
Sascha Vay
Sa., 26.11.22, 13.30 - 17.00 Uhr
Unterschleichach / Sportheim, € 15,00 pro Person, für aktive Mitarbeiter in Vereinen (bitte Bestätigung des Vereins mitbringen) € 8,00,
für Vereinsmitglieder des RSV Unterschleichach und des TSV Oberschleichach kostenfrei

Sonstige Informationen

UBIZ

Gender trifft Erderwärmung – was hat die Klimakrise mit Geschlechtergerechtigkeit zu tun?
Im Rahmen von „Stadt.Land.Welt.-Web“ des Deutschen Volkshochschulverbands.
Mittwoch, 02.11, 19:00 - 20:30 Uhr, kostenfrei
Ort: digital

Kunstwerke aus Naturmaterial
Bastelwerkstatt für Kinder
Mitzubringen: wetterangepasste Kleidung, Kleine Brotzeit und Getränk
Christoph Diedicke
Donnerstag, 03.11, 10:00 - 14:00 Uhr, € 5,00

Traditionelles Bogenschießen (Einsteigerkurs) für Erwachsene und Jugendliche
Mitzubringen: wetterfeste Kleidung und Getränk
Helga Rhein
Samstag, 05.11, 10:00 - 13:00 Uhr, € 55,00 inkl. Leihausrüstung
Ort: Marswaldspielplatz, zwischen 97478 Zell a.E. und 97514 Oberschleichach, Zell Richtung Oberschleichach

Kräuterkosmetik DIY
Mitzubringen: kleine Flacons, Kosmetikgläschen (können auch in der Veranstaltung erworben werden)
FREYJA Kerstin Hertinger
Donnerstag, 10.11, 18:00 - 20:30 Uhr, € 28,00 zzgl. ca. € 4,00 Materialkosten nach Verbrauch

Gemauerter Grundofen
Alleskönner in der häuslichen Energieversorgung
Alexander Vogel
Freitag, 11.11.22, 19.00 - 20.30 Uhr Vortrag im UBiZ, Samstag, 12.11.22, 10.00 - 11.00 Uhr Besichtigung, Ort wird am Freitag bekannt gegeben, € 15,00

Weihnachtliche Dekoration aus Weide
Flechtwerkstatt für Anfänger und Fortgeschrittene

Mitzubringen: Gartenschere, scharfes Messer, Lichterkette
Karin Birkner
Samstag, 12.11, 10:00 - 14:00 Uhr, € 28,00 zzgl. ca. € 5,00 - 10,00 Materialkosten

Schnupperfortbildung: Selber denken macht schlau! Philosophieren mit Kindern und Jugendlichen

Rosi Bickel
Samstag, 19.11, 10:30 - 17:00 Uhr, € 20,00 inkl. Mittagsimbiss

Noch Scheine unter der Matratze?
Nachhaltige Geldanlagen

Gottfried Baer
Dienstag, 15.11, 19:00 - 20:30 Uhr, € 9,00

Klimaneutral – wie geht das?!

Im Rahmen von „Stadt.Land.Welt.-Web“ des Deutschen Volkshochschulverbands.
Mittwoch, 16.11, 19:00 - 20:30 Uhr, kostenfrei
Ort: digital

DIY Vogelfuttertassen und Co.
Weihnachtsgeschenke – Werkstatt

Inka Volk
Samstag, 26.11, 10:00 - 12:00 Uhr, € 18,00 zzgl. € 5,00 Materialkosten; Tassen und Material wird gestellt

Überflüssiger Überfluss – wie geht nachhaltige Ernährung?

Im Rahmen von „Stadt.Land.Welt.-Web“ des Deutschen Volkshochschulverbands.
Mittwoch, 30.11, 19:00 - 20:30 Uhr, kostenfrei
Ort: digital

ENERGIE-SPRECHSTUNDEN:

Ansprechpartner:
Günter Lieberth, 09529.9222-13
Sprechzeiten:
Mo. bis Do. 09.00 - 12.00 Uhr und 13.00 - 15.00 Uhr
energieberatung@ubiz.de, www.ubiz.de

Die Sprechtage in Ebern, Haßfurt, Hofheim und Zeil finden Do.s statt. Termine werden jeweils um 16.00 Uhr, 16.40 Uhr und 17.20 Uhr vergeben.

- Ebern: 17.11.22
  Ort: Ämtergebäude, Rittergasse 3 Zimmer 202
- Hofheim: 10.11.22
  Ort: Obere Sennigstraße 4, VG-Nebengebäude, Bauverwaltung, Zi. 3
- Zeil am Main: 24.11.22
  Ort: Stadtwerke, Bamberger Straße 20, Sitzungssaal, Zi. 13 und im
- UBiZ: Mo.s bis Do.s, frei vereinbar

Für alle Veranstaltungen ist vorherige Anmeldung erforderlich! 09529.9222-0, info@ubiz.de oder online www.ubiz.de

UmweltBildungsZentrum Oberschleichach
Pfarrer-Baumann-Str. 17, 97514 Oberaurach
Tel.: 09529/9222-0, Fax: 9222-50
info@ubiz.de, anmeldung@ubiz.de
www.ubiz.de

Überörtliche Mitteilungen

Information der Verwaltungen

Redaktionsschluss

für die Ausgabe im November ist am 14. November 2022.
Erscheinungstag ist am 25. November 2022.

Ländliche Entwicklung

Charakterbaum mit Problemen

Ebrach – Auch die starke Buche hat Probleme mit der Trockenheit

Sie werden älter, sie werden dicker und sie werden mehr. Buchen sind die prägende Charakterbaumart im Steigerwald, sie haben hier fast optimale Voraussetzungen. Ob das auch im Klimawandel so bleibt, muss sich zeigen. Auch den Buchen setzt die aktuelle Trockenheit stark zu: Försterin Barbara Ernwein setzt auf Vielfalt.

Buchen sind imposante Bäume. Bis zu 45 Meter hoch und 500 Jahre alt können sie werden. Angesichts dieser Zahl könnte man Buchen im Alter von 150 Jahren noch fast als „jugendlich“ bezeichnen. „Wir fördern und schützen gezielt dicke und für den Naturschutz wichtige Bäume im gesamten Steigerwald.“ Die Erfolge der langjährigen Waldpflege sind im gesamten Steigerwald sichtbar und auch mit Zahlen belegbar“ so Ernwein.

Breite Schulter, kräftige Ellbogen

Mutter Natur hat die Buche, Baum des Jahres 2022, mit guten Voraussetzungen an den Start geschickt. „Die Bäume wachsen leicht einen halben Meter pro Jahr in die Höhe und werden bis zu einem Zentimeter stärker im Jahr, wenn sie ausreichend Licht und Platz haben“, erklärt die Försterin, die für knapp 17.000 Hektar Wald in der Region zuständig ist.

Zudem hat die Buche eine Reihe von positiven Eigenschaften, über die sich Forstleute und Holzverarbeiter in der Region gleichermaßen freuen. Ihr Holz ist hart, dank seiner homogenen Struktur ist es gut zu verarbeiten und wegen seiner hohen Druckfestigkeit wird es oft für Fußböden und Treppen, aber auch für Möbel, Türen und Furniere verwendet. Resthölzer und schlechtere Sortimente ergeben hervorragendes Brennholz und ersetzen fossile Energieträger.

„Mehr Baumarten auf einer Fläche bedeutet mehr Vielfalt, so entstehen unterschiedliche Lebensräume und somit mehr Biodiversität,“ beschreibt Försterin Ernwein.

Trockenheit schädigt Buchen

Die letzten Jahre haben nicht nur im Steigerwald gezeigt, dass die Buche bei aller Durchsetzungskraft längere Trockenphasen weniger gut verträgt als gedacht. Der Klimawandel nimmt gerade richtig Fahrt auf. Auch in Unterfranken registrieren die Forstleute zahlreiche geschädigte oder tote Buchen. Abgestorbene Kronen, fehlendes Laub: „Buchen allen Alters macht der Klimawandel zu schaffen. Trotz ihrer tiefen Wurzeln erreicht die Buche oft kein Wasser mehr“, erklärt Ernwein. Die Folgen sind Schäden, die oft zum Absterben des Baumes führen. „Die Buchenschäden treten überall auf, wo es wärmer und trockener wird. Aktuelle Studien zeigen, dass es dabei keine Rolle spielt, ob die Wälder bewirtschaftet werden oder nicht. Entscheidend sind auch im Steigerwald der Standort mit den Rahmenbedingungen Temperatur und Niederschlag,“ so Ernwein, die aber auch davor warnt, die Buche abzuschreiben. Das Ziel, so betont sie, heißt Vielfalt. „Die Buche ist fester Bestandteil dieser Vielfalt, ohne sie wird es schwierig.“ Dass die Buche die Belastung durch den Klimawandel aber allein trägt, dürfte sie überfordern – trotz breiter Schultern und kräftigen Ellbogen.

Die trockenen und heißen Sommer der letzten Jahre haben deutliche Spuren an den Buchen hinterlassen. (Fotos: Axel Reichert, Bayerische Staatsforsten)

Nachrichten anderer Stellen und Behörden

Informationen zum Regionalbudget 2023

Mit dem Regionalbudget können **Kleinprojekte** durchgeführt werden, die der Umsetzung des **Integrierten Ländlichen Entwicklungskonzepts (ILEK)** dienen und im Gebiet der Lebensregion plus liegen.

Die vom Entscheidungsgremium bewilligten Kleinprojekte verfolgen den Zweck, die ländlichen Räume als Lebens-, Arbeits-, Erholungs- und Naturräume zu sichern und weiterzuentwickeln. Dabei stehen im Fokus:

- Ziele gleichwertiger Lebensverhältnisse einschließlich der erreichbaren Grundversorgung, attraktiver und lebendiger Ortskerne und der Behebung von Gebäudeleerständen
- Ziele und Erfordernisse der Raumordnung und Landesplanung
- Belange des Natur-, Umwelt-, und Klimaschutzes
- Reduzierung der Flächeninanspruchnahme
- demografischen Entwicklung sowie
- Digitalisierung

Wie sieht die Förderung aus?

Die Zuwendung für ein Kleinprojekt wird als Zuschuss im Wege der Anteilfinanzierung gewährt. Die **tatsächlich entstanden Nettoausgaben** (Bruttokosten abzüglich Umsatzsteuer, Skonti, Boni und Rabatte) werden mit **bis zu 80 %** bezuschusst, **maximal jedoch mit 10.000 EUR** und unter Berücksichtigung der im Falle der Auswahl im privatrechtlichen Vertrag festgelegten maximalen Zuwendung. Kleinprojekte mit einem Zuwendungsbedarf unter 500 EUR werden nicht gefördert. Handelt es sich beim Träger des Kleinprojekts (Letztempfänger) um den Inhaber eines Unternehmens und wird im Falle einer Förderung daraus ein wirtschaftlicher Vorteil erzielt, sind ergänzend die Bestimmungen des EU-Beihilferechts für den Bereich Gewerbe anzuwenden (Verordnung (EU) Nr. 1407/2013 vom 18.12.2013)

Zuwendungs- und antragsberechtigt sind

- Juristische Personen des öffentlichen und privaten Rechts
- natürliche Personen und Personengesellschaften

Nicht zuwendungs- und antragsberechtigt sind:
politische Parteien und Interessensgruppen

Weitere Informationen

- Die Förderanträge können **vom 15.11.2022 bis zum 31.12.2022** bei der Verantwortlichen Stelle (Gemeinde Rauhenebrach) eingereicht werden.
- Mit der **Umsetzung des Projekts darf erst nach der Förderzusage** begonnen werden (der Abschluss eines der Ausführung zugrunde liegenden Liefer- und Leistungsvertrages ist dabei grundsätzlich als Beginn zu werten).
- Das Projekt muss bis zum **20.09.** des jeweiligen Jahres **vollständig durchgeführt und abgerechnet** sein, d.h. auch alle Rechnungen müssen bis zu diesem Zeitpunkt bezahlt worden sein.
- Der Projektträger muss bis spätestens zum **01.10.** des jeweiligen Jahres der verantwortlichen Stelle den **Durchführungsnachweis** inkl. aller Anlagen vorgelegt haben.
- Die förderfähigen Gesamtkosten (netto) des Projektes dürfen **20.000 €** nicht übersteigen. Andernfalls kann das Projekt nicht mehr als Kleinprojekt gewertet werden.
- Der Zuwendungsbedarf muss die Bagatellgrenze von **500 €** überschreiten.
- In einem Aufruf kann **pro Projekt nur ein Antrag** eingereicht werden. Eine Aufteilung von Projekten zur Unterschreitung der Gesamtausgaben ist nicht zulässig.

Haben Sie Fragen?

ILE Managerin	09554-9221-17
Frau Ulla Schmidt	info@ile-hassberge.de
Hauptstraße 1	www.lebensregionplus.de
96181 Rauhenebrach	

Übung der Bundeswehr im Bereich des Landkreises Hassberge

In der Zeit vom 07.11.2022 bis einschließlich 10.11.2022 hält die Bundeswehr eine Übung ab, die sich im Landkreis Haßberge abspielen wird. Die Soldaten werden zu Fuß und in Rad-Fahrzeugen üben. Der Bevölkerung wird nahegelegt, sich von den Einrichtungen der übenden Truppe fernzuhalten. Schäden, die durch die Bundeswehrübungen entstanden sind, können grundsätzlich formlos beim Bundeswehr-Dienstleistungszentrum Veitshöchheim (Anschrift: Bundeswehr-Dienstleistungszentrum Veitshöchheim, Balthasar-Neumann-Kaserne, 97209 Veitshöchheim, Tel.: 0931/9707-2600), gemeldet werden.

Mit Haßbergen, Maintal und Steigerwald für jeden das Richtige

Neuer Imagefilm zeigt die Vielfalt und Charakteristik des Landkreises Haßberge

Nach vielen arbeitsintensiven Monaten ist es nun endlich soweit: Pünktlich zum 50-jährigen Bestehen des Landkreises Haßberge ist der neue Imagefilm fertig. „Ich kann Ihnen versichern, das Warten hat sich gelohnt. Der Imagefilm zeigt authentisch die Vielfalt, Einzigartigkeit und Schönheit unseres Landkreises und macht Lust auf unsere lebens- und liebenswerte Region“, zeigt sich Landrat Wilhelm Schneider begeistert.

Die Produktion des Imagefilms für den Landkreis Haßberge erfolgte im Rahmen des Regionalmanagement-Projekts „Informationskampagne – Mein Landkreis, meine Heimat“ und wurde durch Fördermittel des Bayerischen Staatsministeriums für Wirtschaft, Landesentwicklung und Energie unterstützt. Dabei entstand Filmmaterial von mehr als 4.430 Clips und einer Datenmenge von über zwei Terabyte. Aus diesem immensen Fundus an Aufnahmen aus dem Landkreis Haßberge wurden die aussagekräftigsten und eindrucksvollsten Sequenzen ausgewählt.

Gemeinsam mit der beauftragten Filmagentur YUPER entertainment aus Winterhausen und dem Regionalmanagement gelang es, einen sehenswerten Imagefilm zu produzieren.

Der Imagefilm ist ab sofort unter www.regionalmanagement-hassberge.de/imagefilm/ oder unter regionalmanagement@hassberge.de verfügbar und wird demnächst auch direkt auf der Homepage des Landkreises Haßberge zu finden sein.

Landrat Wilhelm Schneider wünscht viel Freude und Inspiration beim Anschauen des Imagefilms und lädt alle Bürgerinnen und Bürger ein: „Genießen Sie den Landkreis Haßberge, erfreuen Sie sich an der Einzigartigkeit und Schönheit unserer Region und erleben Sie Ihre Heimat jeden Tag neu!“

Aus zahlreichen Blickwinkeln wurde der Landkreis Haßberge für den Imagefilm beleuchtet.
Foto: Maximilian Kuhbandner/YUPER entertainment.

Sozialversicherung für Landwirtschaft, Forsten und Gartenbau

Energiepreispauschale auch für Rentenbeziehende der LAK

Auch Rentenbeziehende der Landwirtschaftlichen Alterskasse (LAK) erhalten die Energiepreispauschale in Höhe von 300 Euro.

Die Pauschale erhält, wer zum Stichtag 1. Dezember 2022 Anspruch auf eine Alters-, Erwerbsminderungs- oder Hinter-

bliebenenrente der gesetzlichen Rentenversicherung (GRV) oder der Alterssicherung der Landwirte hat. Auch bei einem Anspruch auf eine Landabgaberente oder eine Produktionsaufgaberente wird die Energiepreispauschale ausgezahlt. Hierbei ist unerheblich, ob die Rente befristet oder unbefristet geleistet wird. Der Anspruch besteht jedoch nur für jene, die ihren Wohnsitz in Deutschland haben.

Werden mehrere Renten bezogen, zum Beispiel Altersrente und Witwenrente, wird die Energiepreispauschale nur einmal gezahlt. Es erfolgt auch nur eine Zahlung, wenn sowohl eine Rente von der LAK als auch von der GRV bezogen wird.

Eine Antragstellung ist grundsätzlich nicht erforderlich. Die Auszahlung wird automatisch durch die LAK und die anderen Rentenzahlstellen bis zum 15. Dezember 2022 erfolgen.

Die Energiepreispauschale wurde von der Bundesregierung angesichts der weiterhin zu erwartenden hohen Preissteigerungen im Energiebereich beschlossenen. Detaillierte Informationen hierzu gibt es unter:
www.bmas.de/DE/Service/Presse/Meldungen/2022/entlastung-fuer-bezieher-von-renten-was-gilt.html

Fragen zur Energiepreispauschale beantworten die Mitarbeiterinnen und Mitarbeiter am Bürgertelefon des Bundesministeriums für Arbeit und Soziales unter **030 221 911 001** in der Zeit von montags bis donnerstags zwischen 8 und 20 Uhr.

Energiepreispauschale auch für Rentenbeziehende der LAK

Auch Rentenbeziehende der Landwirtschaftlichen Alterskasse (LAK) erhalten die Energiepreispauschale in Höhe von 300 Euro.

Die Pauschale erhält, wer zum Stichtag 1. Dezember 2022 Anspruch auf eine Alters-, Erwerbsminderungs- oder Hinterbliebenenrente der gesetzlichen Rentenversicherung (GRV) oder der Alterssicherung der Landwirte hat. Auch bei einem Anspruch auf eine Landabgaberente oder eine Produktionsaufgaberente wird die Energiepreispauschale ausgezahlt. Hierbei ist unerheblich, ob die Rente befristet oder unbefristet geleistet wird. Der Anspruch besteht jedoch nur für jene, die ihren Wohnsitz in Deutschland haben.

Werden mehrere Renten bezogen, zum Beispiel Altersrente und Witwenrente, wird die Energiepreispauschale nur einmal gezahlt. Es erfolgt auch nur eine Zahlung, wenn sowohl eine Rente von der LAK als auch von der GRV bezogen wird.

Eine Antragstellung ist grundsätzlich nicht erforderlich. Die Auszahlung wird automatisch durch die LAK und die anderen Rentenzahlstellen bis zum 15. Dezember 2022 erfolgen.

Die Energiepreispauschale wurde von der Bundesregierung angesichts der weiterhin zu erwartenden hohen Preissteigerungen im Energiebereich beschlossenen. Detaillierte Informationen hierzu gibt es unter:
www.bmas.de/DE/Service/Presse/Meldungen/2022/entlastung-fuer-bezieher-von-renten-was-gilt.html

Fragen zur Energiepreispauschale beantworten die Mitarbeiterinnen und Mitarbeiter am Bürgertelefon des Bundesministeriums für Arbeit und Soziales unter **030 221 911 001** in der Zeit von montags bis donnerstags zwischen 8 und 20 Uhr.

Vereine und Verbände

Hospizakademie

Weiterleben nach dem Suizid eines geliebten Menschen

Begleitete Trauergruppe in der Hospiz-Akademie Bamberg
Suizide stiften unendliches Leid. Dieses auszuhalten, kann Angehörige und Freunde an ihre emotionalen und physischen Grenzen bringen. Jedes Jahr nehmen sich ca. 10.000 Menschen allein in Deutschland das Leben – und lassen Hinterbliebene mit quälenden, ewig unbeantworteten Fragen zurück. Die Trauergruppe der Hospiz-Akademie Bamberg unter der Leitung von Anke Wagner (Psychologin M.Sc., Trauerbegleiterin Leiterin des Arbeitskreises Trauerbegleitung des Hospizverein Bamberg e.V.) widmet sich an vier Samstagen im Abstand von einigen Wochen in einem geschützten Rahmen der Trauer in Folge eines Suizids. Die Gruppe soll Trauernden, die einen nahestehenden Menschen durch Suizid verloren haben, die Möglichkeit zum Austausch mit anderen Betroffenen geben und außerdem mit Hilfe geleiteter Übungen auf verschiedene Themen des persönlichen Trauerwegs eingehen. So können Teilnehmende einander beistehen und erfahren: Ich bin mit meinen Gefühlen nicht allein.

Termine: 05.11.22/12.11.22/26.11.22/03.12.22 jeweils von 9.00 Uhr bis 16.00 Uhr

Patientenverfügung und Vorsorgevollmacht – Präsenzveranstaltung

Am Donnerstag, 17.11.2022 findet um 19:00 Uhr der Vortrag „Patientenverfügung und Vorsorgevollmacht“ in Präsenz statt. Im Fokus stehen medizinische, ethische und rechtliche Informationen zu diesem Thema. Es werden Fragen der Teilnehmer/innen ausführlich beantwortet und die Teilnehmer/in sollen ermutigt werden, eine eigene Patientenverfügung zu erstellen.

Weiterführende Infos und Anmeldemöglichkeit finden Sie unter der Internetseite:
www.hospiz-akademie.de und der Kursnummer – L 04 .2 oder werktags telefonisch unter der Rufnummer Hospiz-Akademie Bamberg (Tel.: 0951/ 95 50 722)

Weiterführende Informationen und die Anmeldemöglichkeit finden Sie unter www.hospiz-akademie.de – T 07 - oder werktags telefonisch unter der Rufnummer der Hospiz-Akademie Bamberg (Tel.: 0951/ 95 50 722).

Malteser
…weil Nähe zählt.

Weitere Informationen:
Malteser Hilfsdienst e.V. Hospizdienst Haßberge, Telefon: 09521/95299-00 oder hospiz-has@malteser.org
www.malteser-hassberge.de

Sonstige Mitteilungen

10 Jahre Erfolgsprogramm Erlebnis Bauernhof

Bauernhofbesuch und Preisschildübergabe im Rahmen der Aktivwochen „Sommer.Erlebnis.Bauernhof."

Jedes bayerische Schulkind soll die Möglichkeit bekommen, einmal in seiner Schulzeit mit der Klasse einen Bauernhof zu besuchen. Das ist das Ziel des Programms „Erlebnis Bauernhof", das vor nunmehr zehn Jahren ins Leben gerufen wurde.

Ein Bauernhof ist ein idealer Lernort für alle Sinne. Neben dem Wissen rund um die Landwirtschaft vermitteln die extra qualifizierten Landwirtinnen und Landwirte spielerisch und lebensnah Alltagskompetenzen. Beim gemeinsamen Getreide mahlen oder versorgen der Tiere erfährt so manches Schulkind, was die Arbeit auf dem Bauernhof bedeutet und woher unsere Lebensmittel kommen. Das stärkt nicht nur die Sozialkompetenz, sondern unterstützt auch die Wertschätzung für Lebensmittel und deren Erzeuger.

Michaela von der Linden (links) erhält das neue Hofschild von Carolin Lenhart.

Erlebnisbäuerinnen aus dem Landkreis Haßberge gewinnen Jubiläumsschild

Als Dank für das Engagement der Landwirtinnen und Landwirte und anlässlich des Jubiläums wurden Feldrandschilder gestaltet, die unter Erlebnis-Bauernhof-Betrieben verlost wurden. Im Landkreis Haßberge gewannen die Erlebnisbäuerinnen Michaela von der Linden aus Oberaurach und Ute Leyh aus Losbergsgereuth je ein Feldrandschild für ihren Betrieb.

Carolin Lenhart übergibt das Jubiläumsschild an Ute Leyh (rechts) aus Rentweinsdorf.

„Mit dem Huhn auf Du und Du" – Angehende Lehrkräfte erleben einen Tag auf dem Bauernhof

Außerdem nahmen im Rahmen der Aktivwochen 12 angehende Lehrkräfte aus den Landkreisen Schweinfurt und Haßberge an einer Weiterbildung des AELF Schweinfurt teil. Auf dem Betrieb Schwemmlein lernten sie aktiv und hautnah das Programm Erlebnis Bauernhof. Unter dem Motto „Mit dem Huhn auf Du und Du" führte die qualifizierte Erlebnisbäuerin Michaela von der Linden die Lehramtsanwärterinnen und -anwärter durch die Stationen und beantwortete zahlreiche Fragen zur landwirtschaftlichen Produktion und zur täglichen Arbeit auf dem Hof.

Neben dem Themenschwerpunkt „Huhn" können Pädagogen mit ihren zukünftigen Klassen weitere Lernprogramme, wie z.B. „Vom Korn zum Brot", „Abenteuer Gemüseacker" oder „Von der Milch zur Sahne und zum Käse" auf dem Bauernhof erarbeiten.

Die 12 angehenden Lehrerinnen und Lehrer zeigten sich begeistert von der interaktiven Fortbildung und wollen einen Besuch am Bauernhof gemeinsam mit ihren Klassen zukünftig einplanen.

Angehende Lehrkräfte erleben einen Tag auf dem Bauernhof.

Zum Programm

Teilnehmen können alle Schulkinder von der zweiten bis zur zehnten Klasse, alle Förderschul- und Deutschklassen. Das Staatsministerium für Ernährung, Landwirtschaft und Forsten übernimmt zweimalig in der Schullaufbahn die Kosten des Besuches.

Weitere Auskünfte und Teilnahmebedingungen finden Lehrkräfte unter www.erlebnis-bauernhof.bayern.de und beim Amt für Ernährung, Landwirtschaft und Forsten Schweinfurt, Telefon: 09721/808710, E-Mail: poststelle@aelf-sw.bayern.de

Bilder: Anja Butter, AELF Schweinfurt

vhs Volkshochschule

Volkshochschule Landkreis Haßberge

Veranstaltungen im November 2022

Informationen zu den einzelnen Veranstaltungen finden Sie auf der Homepage der Volkshochschule unter www.vhs-hassberge.de oder in der vhs-Geschäftsstelle, Tel. (09521) 9420-0.

RENAULT
Ford
DACIA

Bei uns stimmen
Preis und Leistung!

Autohaus Ankenbrand GmbH
97483 Eltmann · Bamberger Str. 17 · Telefon 0 95 22/2 71
Renault - Dacia Service in Haßfurt
97437 Haßfurt · Siemensstr. 1 · Telefon 0 95 21/94 49-0

Fahrschule Schmitt

Ausbildung in ALLEN Führerscheinklassen
Unterricht: Montag von 18:30 – 20:45 Uhr
Priesendorf – Hauptstraße 8 – Musikhaus
09503-502966 service@fs-schmitt.de
www.fs-schmitt.de

STRETZ BAUSTOFFE

ALLES ZUM BAUEN
UND RENOVIEREN

Stretz Baustoffe GmbH
Schindelsee 19
96181 Rauhenebrach
Tel. 09549 98851-0
info@stretz-baustoffe.de
www.stretz-baustoffe.de

Michael Scholl
Bildhauermeister
- Individuelle Grabsteine
- Stelen
- Urnengrabsteine
- Nachschriften
- Gartenskulpturen

Hauptstr. 27 · 97483 Limbach · Tel. 0 95 22 / 95 03 45
www.Bildhauer-Scholl.de

allmilmö®
KÜCHEN
AB WERK
Realisieren Sie sich Ihre exklusive Traumküche zu Werkskonditionen. Beratung, Planung und Verkauf in unserer großen Werksausstellung.
Öffnungszeiten:
MO–FR von 13:00–18:00 Uhr
Individuelle Terminvereinbarung (09524) 91206
Obere Altach 1 · 97475 Zeil am Main
info@allmilmoe.de · www.allmilmoe.de

Bestattungen
Erika Hubert
Trauerhilfe
Wir sind für Sie
Tag und Nacht
erreichbar

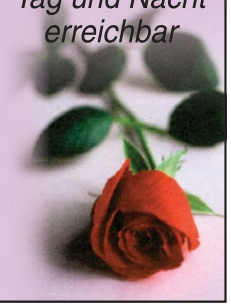

Lisberg-Trabelsdorf
Tel. (0 95 49) 98 05 09

Unsere traditionelle
Garagen–Weihnacht
Eltmanner Weg 30
97483 Weisbrunn

11.11.22 / 12.11.22
25.11.22 / 26.11.22
09.12.22 / 10.12.22
Freitags ab 18.00h
Samstags ab 10.00h
Wie gewohnt gibt es unseren
legendären Gulaschtopf,
Apfelpunsch und andere Köstlichkeiten
Wir freuen uns auf Sie.☺
Angelika + Stefan
unter 09522/7093340 oder 0171 4335559

Post & Lotto Holch
Zeil a. Main
Gröbera 9
97475 Zeil a. Main
Telefon 09524 5520
Deutsche Post
LOTTO® Bayern
ZEITSCHRIFTEN
REINIGUNG TABAK

Kompost- und Erdenwerk
Hassberge GmbH
97437 Haßfurt -Anlage an der Kreisstraße nach Hainert
WWW.KEW-GMBH.DE
Annahme von
PFLANZLICHEN ABFÄLLEN,
STRAUCHSCHNITT, WURZELSTÖCKEN
Verkauf von
KOMPOST, PFLANZHUMUS, RINDENMULCH
Öffnungszeiten:
Montag- Freitag 9 bis 12 Uhr
13 bis 16 Uhr
März bis November auch samstags von 9 bis 12 Uhr
Tel. 09521 953966 oder 09521 1440
SEIT 20 JAHREN
Ihr starker Partner in Sachen Kompost!

„Der nächste Winter kommt bestimmt!“
Warten Sie nicht zu lange...
Jetzt auf Winterreifen wechseln!
„Ihre Sicherheit liegt uns am Herzen!“
Motorgeräte & Reifen
NUSSER
97500 Ebelsbach · Telefon 0 95 22/70 96 75
www.reifen-nusser.de

WOHNMOBIL-CENTER
Am Wasserturm
Wir kaufen
Wohnmobile + Wohnwagen
03944 – 36160
www.wm-aw.de
kostenlos und unverbindlich
ein Angebot anfordern
QR-Code scannen

minnich
SCHUHHAUS · SCHUHTECHNIK
Zeil am Main und Bamberg
www.SchuhDirwasGutes.de

EBELSBACH – 3 Min zum Bahnhof und zur A73
Hanglage mit freiem Blick in die fränkische TOSKANA
Geringe monatliche Kosten dank nachhaltiger Wärmepumpe | Grundstückspreise & Baukosten verteilt auf alle Käufer | Ideale & sichere Kapitalanlage zum Aufbau einer Rente oder zur Nutzung im Alter |
JETZT Risiken bei Zinspolitik, Energiekosten und Inflation minimieren
Selbstbezug,
als Kapitalanlage oder
Nutzung im Alter.
Bleiben Sie flexibel.
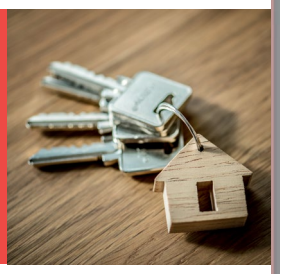
von 8 Wohneinheiten folgende noch verfügbar:
2 x 3,5 Zimmer, 84 m², mit Balkon EUR 355.000
1 x 2,5 Zimmer, 70 m², mit 90 m² Garten EUR 294.000
1 x 2,5 Zimmer, 67 m², mit 120 m² Garten EUR 287.000
Alle Wohnungen schlüsselfertig inkl. Keller sowie Neben- und Erschließungskosten, Kfz-Stellplatz
Sonderwünsche und Eigenleistungen nach Absprache möglich!
Provisionsfrei!
Mit AMFT Planen und Bauen erhalten Sie dabei alles aus einer Hand. Wir kümmern uns von Beginn an ganzheitlich um jedes Bauprojekt: Von der Entwicklung über die Planung bis hin zur Umsetzung stehen wir als zuverlässiger Bauträger hinter unseren Projekten.
Ihr Ansprechpartner:
Herr Sebastian Amft
AMFT Planen und Bauen.
AMFT Planen und Bauen GmbH | Landsknechtstraße 84 | 96103 Hallstadt
FON 0951 993950-0 | FAX 0951 993950-99 | MAIL info@amft-bau.de | WEB www.amft-bau.de

Genießen Sie Ihre Freizeit – wir erstellen Ihre Steuererklärung!!!

Oberaurach – Haben Sie schon von uns gehört? Falls nicht, freuen wir uns, Ihnen heute unser Unternehmen, sowie unsere Leistungen vorzustellen:

Der Altbayerische Lohnsteuerhilfeverein e. V. ist ein bundesweit tätiger Verein, welcher sich als Ziel gesetzt hat, Arbeitnehmer in steuerlichen Fragen optimal zu beraten.

Wir bieten Ihnen unser steuerliches Fachwissen, sowie auch einen kompetenten, kundenfreundlichen Service.

Gerne würde wir Sie persönlich überzeugen:

Wir erstellen, im Rahmen einer Mitgliedschaft, die Einkommensteuererklärung für Arbeitnehmer, Beamte und Rentner mit ausschließlich Einkünften aus nichtselbstständiger Tätigkeit. Ebenfalls beraten wir Mitglieder bei Einkünften aus Vermietung, Spekulationsgeschäften und bei Kapitalerträgen, jedoch dürfen die Einnahmen hieraus insgesamt 18.000,- € bzw. bei Ehegatten 36.000,- € im Jahr nicht übersteigen.

Im Rahmen dieser Mitgliedschaft zahlen Sie einmal pro Jahr einen Mitgliedsbeitrag, welcher sich nach Ihren Einnahmen richtet.

Folgende Leistungen sind im genannten Mitgliedsbeitrag enthalten:

- Erstellung der Einkommensteuererklärung
- Berechnung der Steuererstattung
- Einreichen der Steuererklärung beim Finanzamt
- Erledigung des Schriftverkehrs mit dem Finanzamt
- Beantwortung von Rückfragen seitens des Finanzamtes
- Überprüfung Ihres Steuerbescheides
- Bei Bedarf Einlegen eines Einspruchs
- Ganzjährige steuerliche Beratung

WICHTIG: Aus jahrelanger Erfahrung wissen wir, dass für zahlreiche Steuerpflichtige der Schriftverkehr mit dem Finanzamt eine große Belastung darstellt. Viele Steuerpflichtige verzichten vorzugsweise auf weitere Steuererstattungen, weil Ihnen die Geduld und Zeit für langwierige und umfangreiche Einspruchsverfahren fehlt.

Gerne würden wir Ihnen unter die Arme greifen. Werden Sie Mitglied – wir erledigen den Rest!

WIR FREUEN UNS AUF IHREN ANRUF!

Beratungsstellenleiter: Harald Schmittwolf
Mitarbeiter: Barbara Dreja,
Renate Zettelmeier
Tel.: 09522/30436400
Mo.–Do. von 09.00 – 17.00 Uhr
Fr. von 09.00 – 13.00 Uhr
Altbayerischer Lohnsteuerhilfeverein e. V.
97514 Oberaurach
www.schmittwolf.altbayerischer.de

Termine nach telefonischer Vereinbarung

Bestattungen
Hohensee & Metzner
☎ 09522-350
Ihr Bestatter für Oberaurach und Umgebung
info@hohensee-bestattungen.de
www.hohensee-bestattungen.de

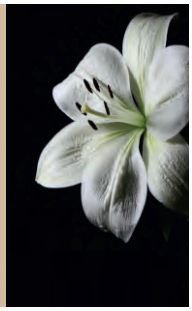

MEISTERFLORISTIK SUMMA
www.gaertnerei-summa.de
VORFREUDE, GEBORGENHEIT UND GLANZMOMENTE
UNSERE ADVENTSAUSSTELLUNG 2022
4 Kerzen ★ 1 Kranz
UNSERE GLANZZEITEN

DO	17.11.2022	16-20 UHR
FR	18.11.2022	10-20 UHR
SA	19.11.2022	10-18 UHR
SO	20.11.2022	10-17 UHR

★ PETERS HANDGEMACHTE ADVENTSKRÄNZE ★
WIEDER DABEI
IMBISSSPEZIALITÄTEN & GETRÄNKE BEI UNSEREN NACHBARN
LÖWEN IMBISS (Am Michelsberg 1)
AURACH BLUME - SPITALSTRAßE 3 - UNTERSCHLEICHACH - TELEFON 09529/951654

FRANKEN HUNTING
Wildgrill & BBQ
EST. 2020
Franken Grill
Fränkische Grill-Spezialitäten
DO / FR / SA 11-18 Uhr
Bahnhofstr.6c 97500 Ebelsbach
Hier gibt's Wild aus der Region
Vorbestellung
W i l d - Fleisch
Tel. 0151-41834906

Küchen Bauerschmitt in Ebelsbach
Markenküchen bekannter Hersteller
Hier werden Ihre Küchenträume Wirklichkeit! Freuen Sie sich auf Küchengeräte von Neff und Miele.
Ob Gas, Elektro oder Induktion – bei Küchen Bauerschmitt finden Sie die für Sie passende Küche.

KÜCHEN BAUERSCHMITT
Küchen-Bauerschmitt UG
Bahnhofstraße 4 · 97500 Ebelsbach · Mobil: 0177 / 2 38 93 47
m.bauerschmitt@web.de · www.kuechen-bauerschmitt.de

SDS WERBETECHNIK
Knetzgauer Str. 3
97522 Sand a. Main
Tel. 09524 3300
www.sds-werbetechnik.de
sichtbar mehr...

MALERMEISTER MATTHIAS MÜLLER
Tel.: 0160 / 7319521
mmmeltmann@t-online.de
www.mmm-müller.de

› Vollwärmeschutz
› Trockenbau
› Innen- & Außenputz
› Gerüstbau
› Malerarbeiten & - techniken
› Fassadengestaltung
› Tapezierarbeiten
› Altbausanierung
› u. v. m.

KÜCHEN STUDIO HOFMANN
www.kuechen-hofmann.de

VEREINT FORM UND FUNKTION
Küchenstudio Hofmann e.K.
Seelohe 21
97478 Knetzgau
Tel. 09527 9508-62

BRENNHOLZ
Nur Hartholz, gesägt, gespalten,
frei Haus geliefert, Preis auf Anfrage.
MS-Forstservice-Holzhandel
Tel. 09522-707561 o. 0172 7511442

IHR PERSÖNLICHER REISEBERATER
MOBILES REISEBÜRO OBERAURACH
BS STEFAN BARTHELMES
BERATUNG, PLANUNG UND BUCHEN AUCH BEI IHNEN ZU HAUSE. AUCH AM ABEND UND AM WOCHENENDE.
ZERTIFIZIERTER KREUZFAHRTEXPERTE
M: 0175/4081416
BS-TRAUMURLAUB@GMX.DE
WWW.MOBILES-REISEBÜRO-OBERAURACH.DE

ARBEITSPLATZ
Caritas
Kinder- & Jugendhilfe St. Josef

Die Kinder- und Jugendhilfe St. Josef ist eine Jugendhilfeeinrichtung mit verschiedenen stationären, teilstationären und ambulanten Angeboten.

Wir suchen zum nächstmöglichen Eintrittstermin

1 Sozialpädagoge, Erzieher oder Kinderpfleger (m,w,d)

für die ambulante Betreuung und Koordination von unbegleiteten minderjährigen Ausländern für eine Anstellung in Teilzeit (20 Std/Wo).

Auch als **Quereinsteiger** können Sie sich bewerben. Sie erhalten von uns fachliche Anleitung.

Sie verfügen über: Interkulturelle Kompetenz, Kreativität, Freude an pädagogischen Herausforderungen und Sensibilität im Umgang mit Jugendlichen?

Dann freuen wir uns auf Ihre aussagekräftigen Bewerbungsunterlagen per email: **info@jugendhilfe-eltmann.de**

Die Bereitschaft für Wochenenddienst und die grundsätzliche Bereitschaft für Schichtdienst werden vorausgesetzt.
Führerschein Fahrerlaubnis B PKW/Kleinbusse erforderlich.

Die Vergütung erfolgt nach den Richtlinien für Arbeitsverträge des Deutschen Caritasverbandes.

Nähere Auskünfte erhalten Sie von
Herrn Gehring, Gesamtleiter: Tel. 09522/9238-0
www.jugendhilfe-eltmann.de

caritas

Suche ab sofort
REINIGUNGSKRAFT für Praxisräume
2x wöchentl. ca. 2 Std.
Tel. 0 95 22 / 7 09 33 41

Tel. 09521-6980
Feustel Immobilien
seit 1981
www.feustel-immobilien.de
SIE VERKAUFEN?
WIR SUCHEN:
Häuser, Wohnungen, Grundstücke ...
Bitte alles anbieten!
Feustel Immobilien in Haßfurt seit 1981
Tel. 09521-6980

Würdevoll und selbstbestimmt

Sich selbstbestimmt und frei zu entscheiden, ist den meisten Menschen wichtig. Im RuheForst® Maintal in Theres gibt es diese Möglichkeit auch über den Tod hinaus. Ehrwürdige alte Buchen und Eichen, aber auch zarte junge Bäume, stehen als Ruhebiotope zur Verfügung. Man unterscheidet das Gemeinschaftsbiotop, an dem einzelne Grabstätten ausgewählt werden, vom Familien- oder Freundschaftsbiotop, an dem alle Plätze um einen Baum erworben werden.

An letzterem gibt es die Möglichkeit, einen Vertragsnachfolger zu bestimmen, so dass auch in ferner Zukunft noch die restlichen freien Grabplätze vergeben werden können.

Die Gemeinde Theres ist der Träger des RuheForstes und sichert den Fortbestand eines jeden einzelnen Grabplatzes bis ins Jahr 2114. Jeder Platz wird nur ein einziges Mal belegt. Viele Menschen kommen in den RuheForst, um sich bereits zu Lebzeiten als Vorsorge einen Baum oder Platz zu sichern, um Ihre Angehörigen im Todesfall zu entlasten.

Die Grabpflege übernimmt Mutter Natur, jedoch sind eine Moosabdeckung und einzelne Blumenköpfe auf der Grabstelle zugelassen. Die Verabschiedung kann völlig individuell und würdevoll gestaltet werden, entweder am wunderschönen Andachtsplatz unter einer Baumkathedrale oder auch direkt am Grab. Mit geistlichem Beistand, mit den tröstenden Worten eines Trauerredners oder von Familienmitgliedern gestaltet, hat ein jeder die Möglichkeit, den Abschied ganz persönlich zu halten.

RuheForst® Maintal in Theres

Waldbestattung im RuheForst® Maintal in Theres

Viele Menschen empfinden es als beruhigend im Wald zu trauern, sich **zu Lebzeiten** einen Grabplatz auszusuchen und damit **Vorsorge** zu treffen. Weiter besteht oft der Wunsch, eine Trauerfeier **individuell** gestalten zu können.

Lernen Sie dieses würdevolle Bestattungskonzept im naturbelassenen Wald, wo die Natur die Grabpflege übernimmt, bei einer kostenlosen Führung kennen. Individuelle Führungstermine bieten wir gerne auch nach Absprache an.

Führungen bis 13. November
jeden Sonntag
(außer an gesetzlichen Feiertagen)

Winterführungstermine 2022/2023
20. November, 4. und 18. Dezember,
8. und 22. Januar, 5. und 19. Februar
Ab 5. März 2023 wieder wöchentlich.

Die Führungen finden bei jedem Wetter ab dem RuheForst-Parkplatz jeweils um 14 Uhr statt.

Ausfahrt A70 Haßfurt/Theres. Beschilderung folgen zwischen Obertheres und Buch. Nur 4 Kilometer von der A70. Gelände sehr gut begehbar.

www.ruheforst-maintal.de info@ruheforst-maintal.de Tel. 09521-618885

MAINCOR
BEWIRB DICH JETZT!
SCHWEINFURT & KNETZGAU
AUSBILDUNG & JOBS
SCHAU DOCH MAL REIN... www.maincor.de/jobs/
Jetzt als Rohrheld bewerben!
bewerbung@maincor.de
ONLINE
www.maincor.de/onlinebewerbung

ZEIT UND RAUM FÜR TRAUER UND ABSCHIED

Den letzten Weg
nach eigenen Wünschen planen

Bestattungsvorsorge bedeutet
... selbst zu bestimmen
... Notwendiges zu regeln
... Verantwortung zu übernehmen
... Angehörige zu entlasten

Wir beraten Sie gerne ausführlich und persönlich über dieses Thema und bieten Ihnen umfangreiches Informationsmaterial zum Mitnehmen.

BESTATTUNGSHAUS SCHORR

Inhaber: Matthias Pfaff · Brühlweg 14 · 97475 Zeil am Main
Tag und Nacht für Sie erreichbar – Telefon: 09524 229

BESTATTER VOM HANDWERK GEPRÜFT

Oberauracher Getränkemarkt Eckert
Rathausstraße 31
Trossenfurt-Tretzendorf - Tel. 09522 304488

Angebot November 2022

Förstina Sprudel – DER SCHATZ DER RHÖN
€ 4.49
Eichenzeller Quelle 12 x 1 l PET
Spritzig, Medium, Sanft, Naturell + Pfand 3,30 €

Fortuna
€ 4.49
Orange 12 x 0,75 PET
Zitrone + Pfand 3,30 €

Hummel-Bräu
€ 15.49
Pils + 2 Fl. gratis 22 x 0,5
Keller + Pfand 3,26 €

BOCKBIERE
Verschiedene Brauereien im 6er Träger

BIER-ADVENTSKALENDER
Nur auf Vorbestellung

Nutzen Sie unseren LIEFERSERVICE
Tel.: 09522/304488

– Wir beliefern Feste aller Art –
– Hermes Shop –

Öffnungszeiten: Di., Do., Fr. 10.00 - 12.30 Uhr, 15.00 - 18.00 Uhr
Montag geschlossen Mi. 15.00 - 18.00 Uhr, Sa. 9.30 - 14.00 Uhr

RLL BIKES Der Radladen in Eltmann

Alles rund ums Fahrrad
Fahrräder & E-Bikes
Zubehör
Reparaturen & Umbauten
Fahrradträger Verkauf & Verleih

www.rll-bikes.de

Mail: rll-bikes@online.de
97483 Eltmann, Bambergerstr. 6
Tel. 09522-28082 39

Küchenstudio **Körber**
WIR LIEBEN KÜCHEN seit 1982

Industriestraße 1 (an der B26) · 96120 Bischberg - Trosdorf

Öffnungszeiten: Mo. bis Mi. 9 – 18 Uhr
Do. und Fr. 9 – 19 Uhr · Sa. 9 – 14 Uhr

Telefon: 09503 / 7990 · Fax: 4613 · info@kuechenstudio-koerber.de

www.kuechenstudio-koerber.de

Brauerei seit 1889 Roppelt Trossenfurt

04./05.11. Grillpfanne
12./13.11. Fischwochenende
19.11. Steakessen
26./27.11. Fischwochenende

Öffnungszeiten:
täglich ab 16.00 Uhr
Di. und Do. Ruhetag

Ihre Brauerei Roppelt
Tel. 09522/1840

Gasthaus & Brauerei Roppelt • An der Steige 2, 97514 Trossenfurt

RECHTSANWÄLTE
MARQUARDT
www.cwmarquardt.de

Wir stehen für eine schnelle, wirtschaftliche und zufriedenstellende Durchsetzung Ihrer Interessen.
IM FOCUS STEHT DER ZUFRIEDENE MANDANT.

WIR BERATEN UND VERTRETEN SIE INSBESONDERE AUF FOLGENDEN RECHTSGEBIETEN:

RECHTSANWALT
WILLY MARQUARDT
- **Baurecht**
- Mietrecht
- Verkehrsrecht
- Versicherungsrecht
- Straf- u. Ordnungswidrigkeitenrecht

RECHTSANWÄLTIN
CHRISTIANE MARQUARDT
- **Arbeitsrecht**
- Familienrecht
- Erbrecht

Georg-Schäfer-Straße 17 - 97500 Ebelsbach Tel. 0 95 22 / 9 22 80
Marktplatz 7 - 97461 Hofheim Tel. 0 95 23 / 50 29 60

MIT RECHT IHR PARTNER

Bonus für E-Autos

ÜZ MAINFRANKEN

CO_2-freies Fahren wird nun extra belohnt! Sie sind Stromkunde bei der ÜZ Mainfranken und fahren ein reinelektrisches Fahrzeug? Dann registrieren Sie sich bei uns und erhalten Sie für das Jahr 2022 einen Bonus in Höhe von 250 €!

2022: 250 €

JETZT REGISTRIEREN!

www.uez.de/e-auto-bonus

Then Bestattungen

www.bestattungen-then.de

Erd- und Feuerbestattungen
See- und Waldbestattungen

· Bestattungsvorsorge
· Erledigung sämtlicher Formalitäten
· Tag und Nacht erreichbar

Waldemar Then · Bestattungen
Schulstraße 6 · 96191 Viereth

Telefon 09503-243
oder 09503-1596

Mitglied im Bundesverband Deutscher Bestatter e.V.

KULTURAMT HAßFURT

KULTUR ROCKT! IN HAßFURT

NOVEMBER

SA 5.11. 20 Uhr — Christin Henkel "infaulenzer", Liedermacherin

SO 6.11. 19 Uhr — Famoser Saitenzauber "finest unplugged music"

DO 24.11. 20 Uhr — Aneta & Dirk Bleyer "Masuren&Thorn, Danzig, Königsberg"

SA 26.11. 20 Uhr — Burlesque Ensemble der roten Bühne Nürnberg "Burlesque – Jubliäumsshow"

SO 27.11. 18 Uhr — Klavierquintett (BA Symph.) "Ungarischer Salon" 20er

DEZEMBER - VORSCHAU

DO 01.12. 19 Uhr — Annie Baldauf & Trio Saitenklang "Weihnachten bei uns dahoam"

SA 10.12. 20 Uhr — Achtung Baby "U2 tribute Show"

KULTURAMT, HAUPTSTR. 9, 97437 HAßFURT
09521 688-300 II WWW.KULTURAMT-HASSFURT.DE

Natursteine Heil

Kompetenz in Stein seit 1910

Grabmale - Grabzubehör
Küchenarbeitsplatten - Tischplatten
Treppenstufen - Fensterbänke
Wand- & Bodenplatten
Gartengestaltung, Brunnen, Figuren
Aussenanlagen
Öffentliche Projekte

Bambergerstrasse 20
97514 Oberaurach/Kirchaich Tel.:
09549 – 392
natursteineheil@gmx.de
www.natursteine-heil.de

www.schunder-bestattungen.de

96181 Prölsdorf

Rothstraße 7 • Tel. 09554-1212

SCHUNDER BESTATTUNGEN